

コンクリート型枠用合板① Plywood for formwork

t12×900×1800mm JAS品 輸入品 (¥/枚)

t12×900×1800mm, based on JAS, imported (¥/sheet)

材料単価

Material unit price

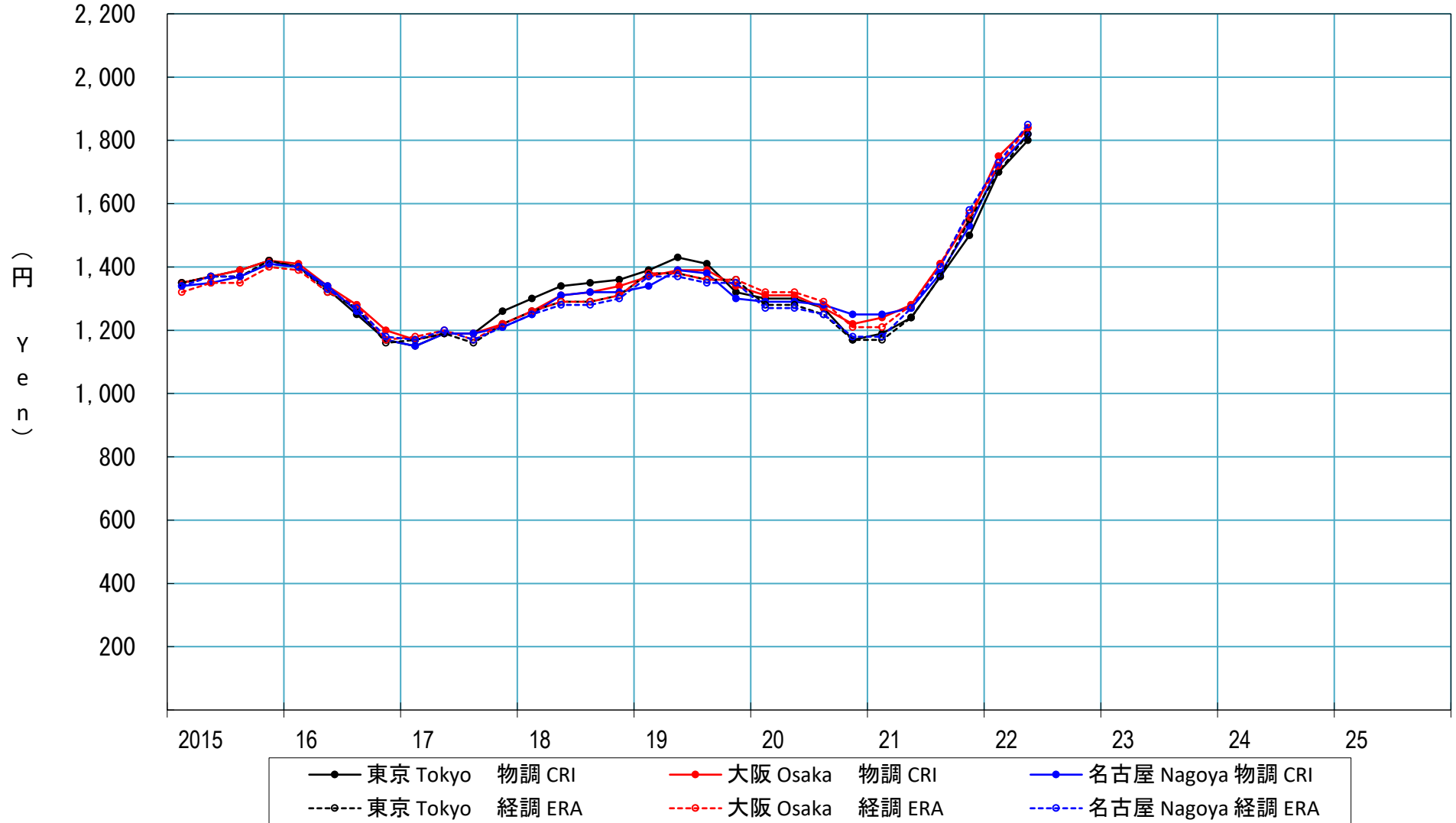

折れ線グラフが重なる場合の優先順位は、青破線 > 赤破線 > 黒破線 > 青実線 > 赤実線 > 黒実線 である。

コンクリート型枠用合板② Plywood for formwork

t12×900×1800mm JAS品 輸入品 (¥/枚)

t12×900×1800mm, based on JAS, imported (¥/sheet)

材料単価

Material unit price

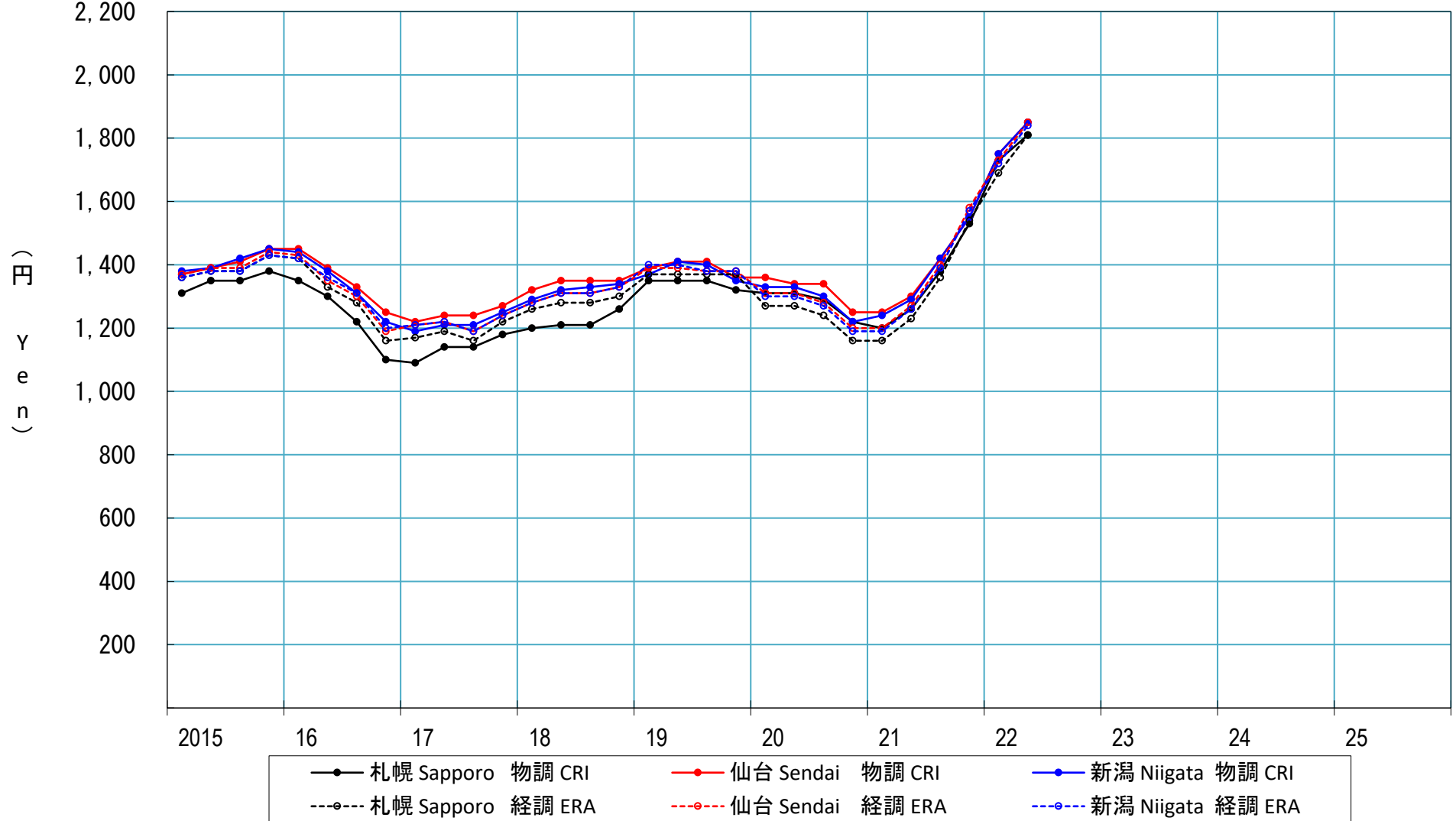

折れ線グラフが重なる場合の優先順位は、青破線 > 赤破線 > 黒破線 > 青実線 > 赤実線 > 黒実線 である。

コンクリート型枠用合板③ Plywood for formwork

t12×900×1800mm JAS品 輸入品 (¥/枚)

t12×900×1800mm, based on JAS, imported (¥/sheet)

材料単価

Material unit price

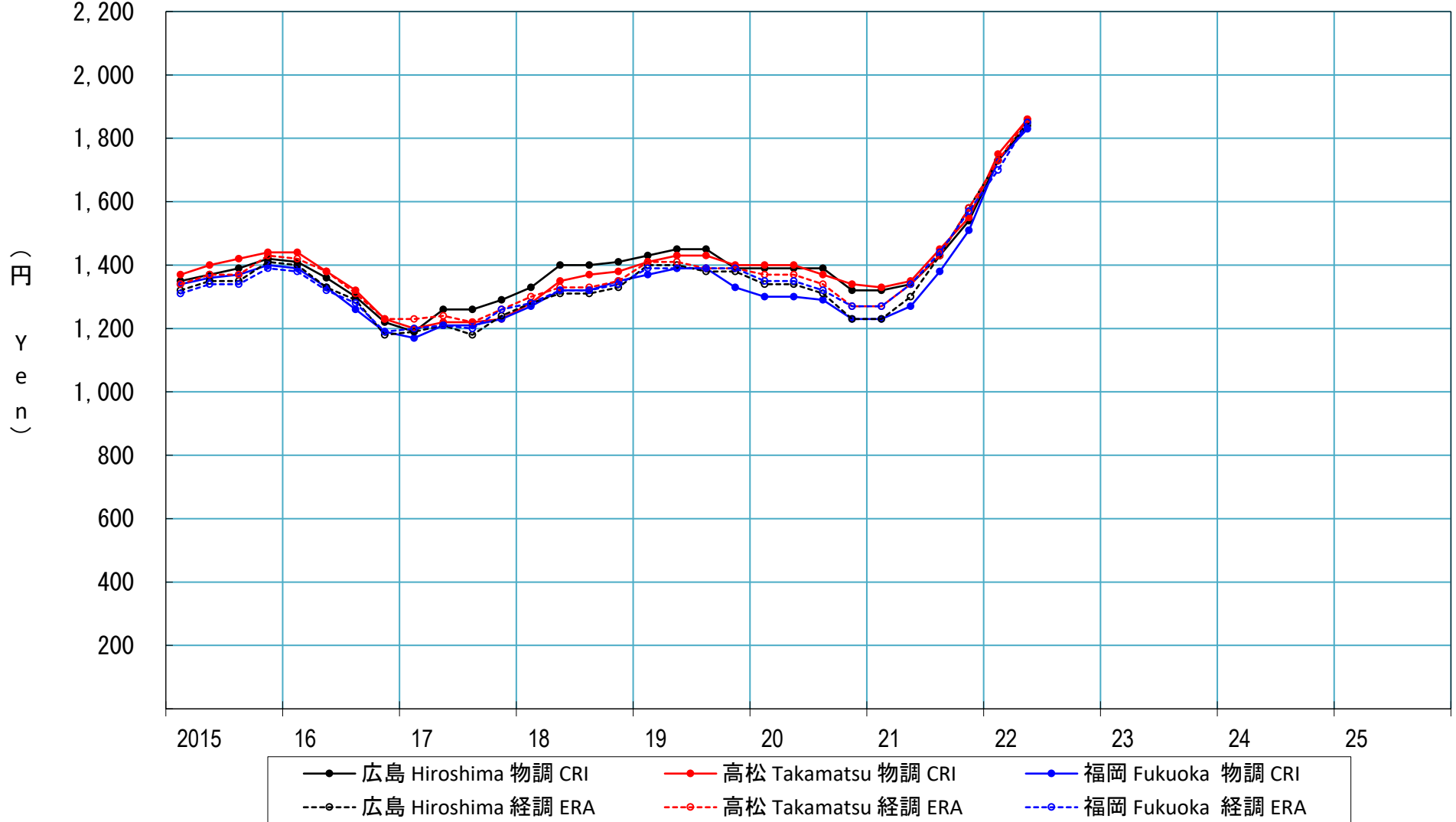

折れ線グラフが重なる場合の優先順位は、青破線 > 赤破線 > 黒破線 > 青実線 > 赤実線 > 黒実線 である。

「コンクリート型枠用合板」の単価構成条件（材料単価）
 Configuration conditions of the unit price - Plywood for formwork
 t 12×900×1800mm JAS品 輸入品 (¥/枚)

建設物価調査会(CRI: the Construction Research Institute)	経済調査会(ERA: the Economic Research Association)																																																																																	
<p>○2010年1月～</p> <ul style="list-style-type: none"> • 名称： コンクリート型枠用合板（輸入品） • 型式・規格・寸法： 12×900×1,800（mm） 無塗装品 • 単位： 枚 • 取引量： 1契約当たり1,000枚程度 • 荷渡し場所： 都市内現場持込み • 決済条件： 現金決済（2ヶ月後払いは現金決済と同様とみなす） • 調査段階： ③一次店→工事業者 <div style="text-align: center; margin-top: 20px;"> <table border="1" style="border-collapse: collapse; text-align: center;"> <tr><td>東</td><td>大</td><td>名</td><td>福</td><td>広</td><td>仙</td><td>札</td><td>新</td><td>高</td></tr> <tr><td>京</td><td>阪</td><td>古屋</td><td>岡</td><td>島</td><td>台</td><td>幌</td><td>潟</td><td>松</td></tr> <tr><td>③</td><td>③</td><td>③</td><td>③</td><td>③</td><td>③</td><td>③</td><td>③</td><td>③</td></tr> </table> </div>	東	大	名	福	広	仙	札	新	高	京	阪	古屋	岡	島	台	幌	潟	松	③	③	③	③	③	③	③	③	③	<p>○2010年1月～</p> <ul style="list-style-type: none"> • 名称： コンクリート型枠用合板 ラワン（板面品質 BC） • 型式・規格・寸法： 12×900×1800（mm） 無塗装品 • 単位： 枚 • 取引量： ③1,000枚程度 • 荷渡し場所： 都市内現場持込み • 決済条件： 現金決済（60日以内の支払いは現金決済とみなす） • 調査段階： ③問屋→工事業者 <div style="text-align: center; margin-top: 20px;"> <table border="1" style="border-collapse: collapse; text-align: center;"> <tr><td>東</td><td>大</td><td>名</td><td>福</td><td>広</td><td>仙</td><td>札</td><td>新</td><td>高</td></tr> <tr><td>京</td><td>阪</td><td>古屋</td><td>岡</td><td>島</td><td>台</td><td>幌</td><td>潟</td><td>松</td></tr> <tr><td>③</td><td>③</td><td>③</td><td>③</td><td>③</td><td>③</td><td>③</td><td>③</td><td>③</td></tr> </table> </div> <p>○2011年4月～</p> <ul style="list-style-type: none"> • 取引量： 1,000枚程度 • 調査段階： ②一次店→工事業者 <div style="text-align: center; margin-top: 20px;"> <table border="1" style="border-collapse: collapse; text-align: center;"> <tr><td>東</td><td>大</td><td>名</td><td>福</td><td>広</td><td>仙</td><td>札</td><td>新</td><td>高</td></tr> <tr><td>京</td><td>阪</td><td>古屋</td><td>岡</td><td>島</td><td>台</td><td>幌</td><td>潟</td><td>松</td></tr> <tr><td>②</td><td>②</td><td>②</td><td>②</td><td>②</td><td>②</td><td>②</td><td>②</td><td>②</td></tr> </table> </div>	東	大	名	福	広	仙	札	新	高	京	阪	古屋	岡	島	台	幌	潟	松	③	③	③	③	③	③	③	③	③	東	大	名	福	広	仙	札	新	高	京	阪	古屋	岡	島	台	幌	潟	松	②	②	②	②	②	②	②	②	②
東	大	名	福	広	仙	札	新	高																																																																										
京	阪	古屋	岡	島	台	幌	潟	松																																																																										
③	③	③	③	③	③	③	③	③																																																																										
東	大	名	福	広	仙	札	新	高																																																																										
京	阪	古屋	岡	島	台	幌	潟	松																																																																										
③	③	③	③	③	③	③	③	③																																																																										
東	大	名	福	広	仙	札	新	高																																																																										
京	阪	古屋	岡	島	台	幌	潟	松																																																																										
②	②	②	②	②	②	②	②	②																																																																										